



Job Fit

2

¿Qué se busca en el proceso?

Cumplir nuestros objetivos mutuos:

Para que este proceso resulte exitoso, toda mi red pone en marcha acciones fuera y dentro del puesto de trabajo utilizando una metodología de empleo con apoyo.



Antes de conocerte

L@s profesionales que me apoyan:

- Habrán realizado conmigo y con mi entorno una evaluación exhaustiva de mis competencias y habilidades, mis aptitudes, mis motivaciones, mis experiencias, mis expectativas... y todo lo relevante para el desarrollo de una actividad laboral.
- Me habrán ayudado a diseñar mi plan personal de empleo. En él se incluyen mis metas, mis objetivos... y también las estrategias y acciones necesarias para desarrollar la actividad laboral.
- Habrán elaborado conmigo mi Curriculum Vitae, en el que se reflejan mis mejores habilidades, mis intereses y mi experiencia.
- Me habrán proporcionado formación, oportunidades y experiencias para poner en marcha habilidades ya adquiridas y aprender otras nuevas.

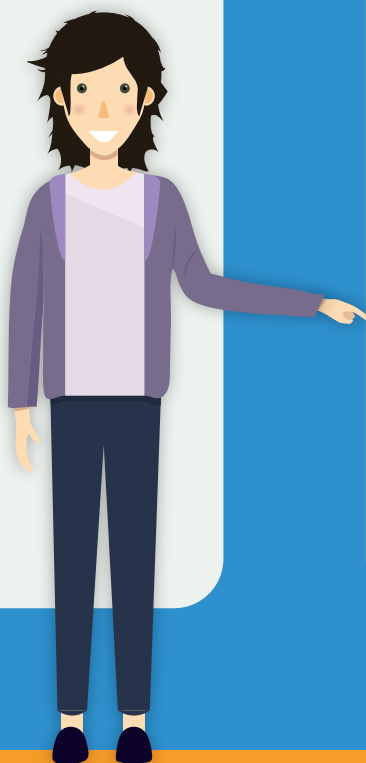

Cuando te conozca

- El/la profesional que me apoya se pondrá en contacto contigo.
- Juntos examinaremos los puestos de trabajo que desempeñáis en tu organización.
- El/la profesional analizará de forma minuciosa las tareas de cada puesto de trabajo, las habilidades que se requieren, las condiciones físicas y todos aquellos aspectos que considere relevantes.
- Con este análisis, el/la profesional valorará mi perfil y el de mis compañer@s para que el ajuste entre el puesto de trabajo y el trabajador sea PERFECTO.

Quizá no te hayas dado cuenta aún, pero hay tareas en tu empresa en las que me desenvuelvo a la perfección.

Cuando empiece a desarrollar mi actividad laboral

¿Recuerdas tus primeros días en este trabajo? Seguro que necesitaste tiempo para hacerte con tus nuevas tareas. A trabajar se aprende trabajando.

- Es posible que adaptemos pequeños elementos del puesto de trabajo para que podamos ser más eficientes.
- Entrenaré las tareas de mi puesto de trabajo fuera y dentro de éste. Así podré terminar de adquirir todas las habilidades que son necesarias para realizar las actividades.
- En el puesto de trabajo estaré acompañado por mi profesional de apoyo. Me ayudará cuando lo necesite y además podrá resolver cualquier duda que tú o mis compañer@s tengáis.
- Mis compañer@s de trabajo también son importantes. Junt@s podremos seleccionar aquell@s que me puedan echar una mano.
- Cuando haya ganado experiencia en la realización de las tareas, el apoyo de mi profesional de referencia será menos necesario. Seguirá mi desempeño y siempre estará dispuest@ para anticiparse a las dificultades, resolver las dudas que surjan y solucionar las incidencias. Es posible que yo o algun@ de mis compañer@s precisemos al / a la profesional de referencia por más tiempo.

Con la colaboración de



Financiado por



Desarrollado por

